Bijvullen cv-ketel

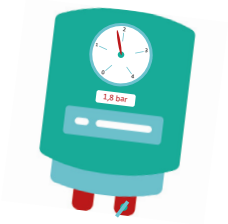

Ressort Wonen
DUURZAAM BETROKKEN

Stap 1:

Check eerst op de meter hoe hoog de druk is. Is dit lager dan 1 bar? Dan is het tijd om de cv-ketel bij te vullen.

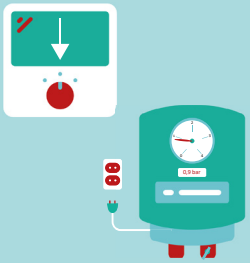

Stap 2:

Zet de thermostaat op de laagste stand en de cv-ketel uit. Dat doe je via het digitale scherm of door de stekker uit het stopcontact te halen. Laat vervolgens de cv-ketel +/- 15 minuten afkoelen. Als je koud water in een warme cv-ketel giet, kan de binnenkant barsten.

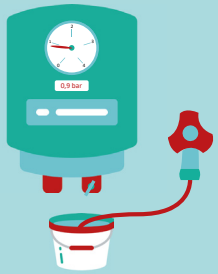

Stap 3:

Sluit de vulslang aan op de koudwaterkraan. Zet een emmer onder het uiteinde van de slang voor het eventuele lekken.

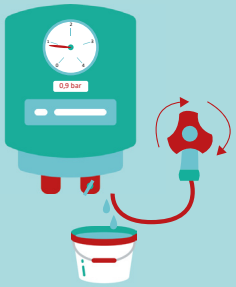

Stap 4:

Hou het uiteinde van de vulslang omhoog. Draai de waterkraan open en laat de vulslang langzaam vollopen, zodat er geen lucht meer in de slang aanwezig is. Draai dan de waterkraan dicht.

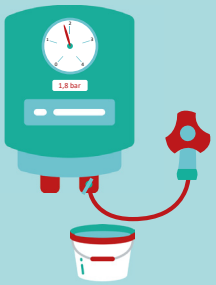

Stap 5:

Sluit de vulslang aan op de vulkraan van de cv-ketel en draai deze goed vast.

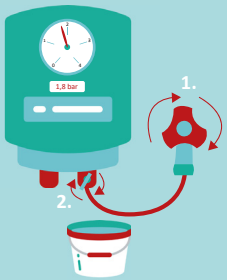

Stap 6:

Draai eerst de waterkraan open en daarna de vulkraan van de cv-ketel. Wacht tot de drukmeter tussen de 1,5 en 2 bar staat.

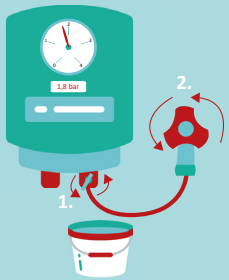

Stap 7:

Sluit eerst de vulkraan en daarna de waterkraan. Koppel de vulslang af en laat het water dat nog in de slang zit in de emmer lopen.

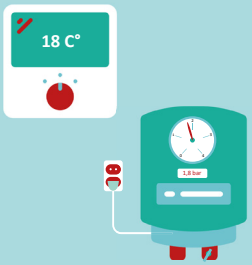

Stap 8:

Zet de cv-ketel weer aan of doe de stekker weer in het stopcontact. Draai de thermostaat weer op naar de gewenste temperatuur.